

# La Escuela.

*Un poco movido*  
1<sup>er</sup> Coro

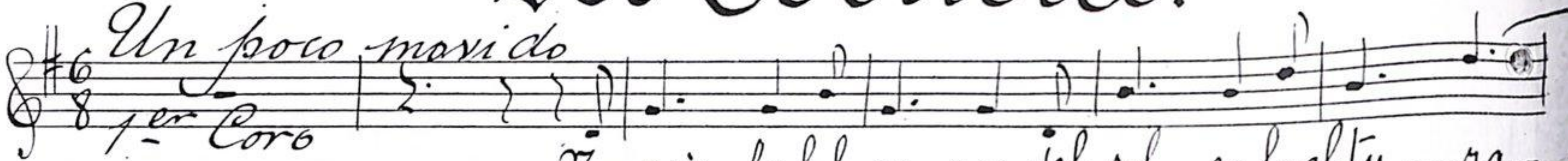

No veis los ful-go-res del sol en la altu-ra-

a boca cerrada.

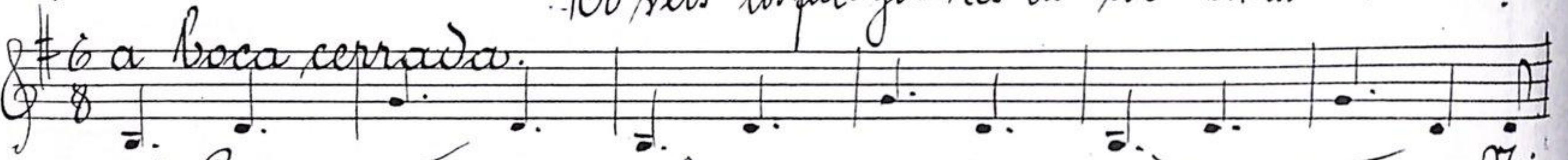

2<sup>o</sup> Coro

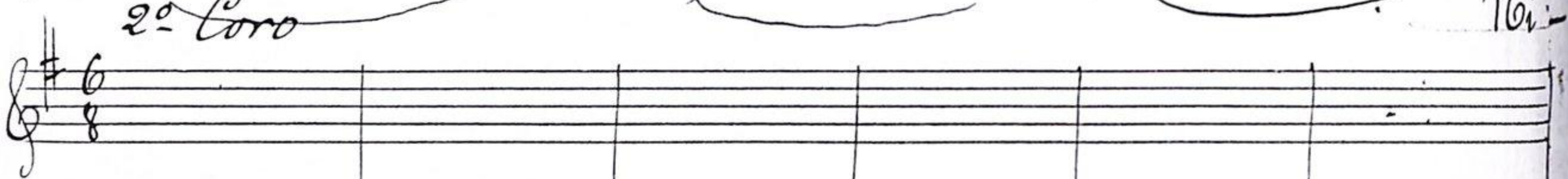

No veis la a-be-ja que

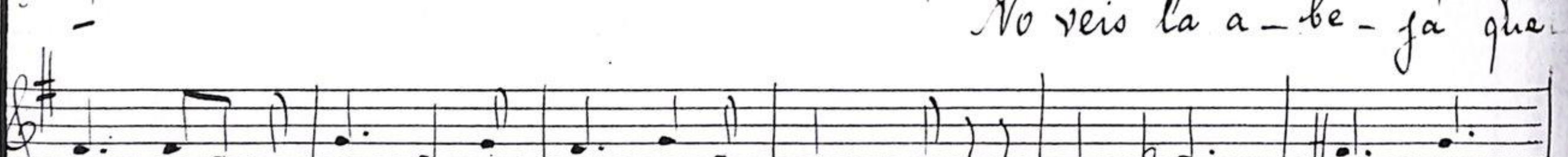

ni - tos la es-cue-la más be-llo ful-gu-ra

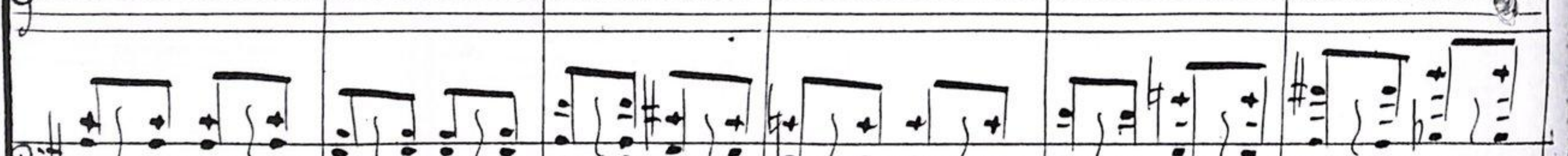
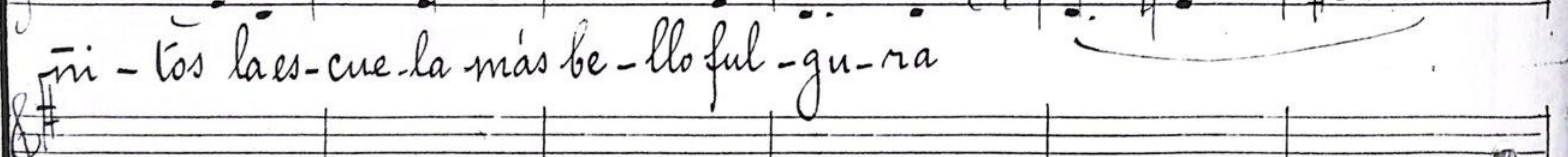

zum-ba i que que-lla

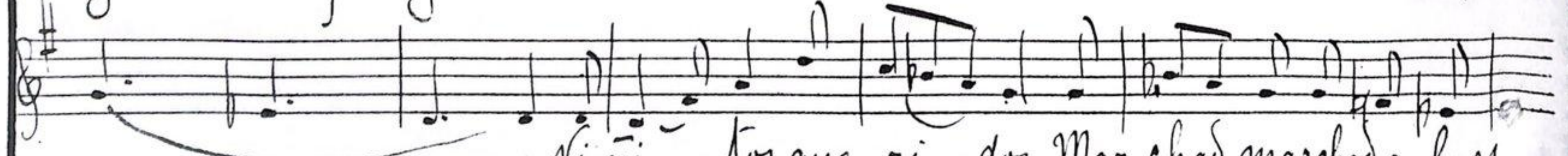
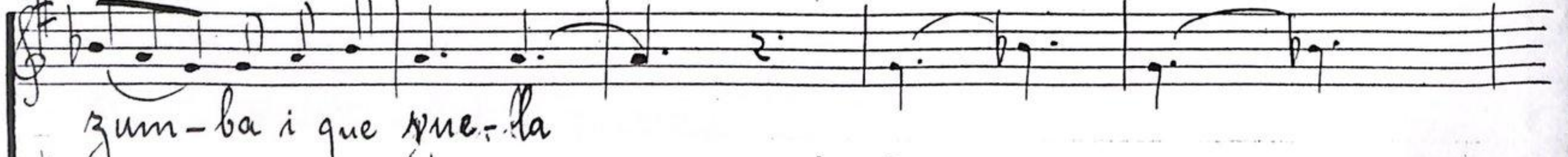

Ni ni - tos que-ri - dos Marchad marchad a la es

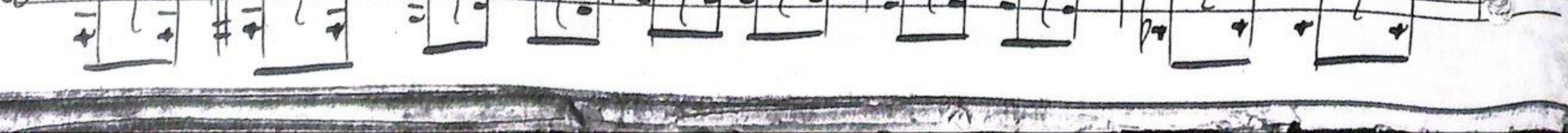
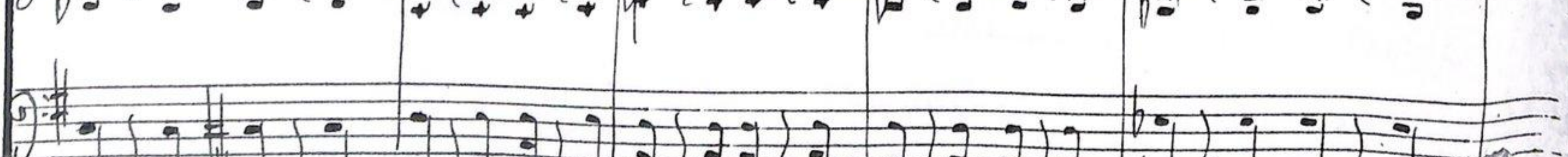
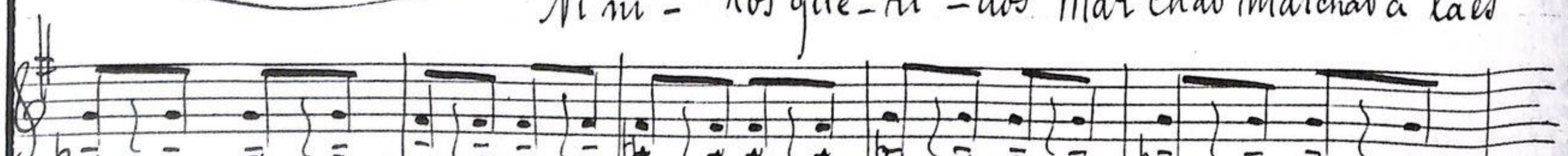

ten  
Mi rad e-sos ni - dos del ar - bol pren - di - dos mar  
cue la  
ten  
Mi rad e-sos ni - dos del ar - bol pren di - dos Marchad a la es, cue la mar  
ten.

chad mar - chad  
chad mar - chad.  
animando  
meno.

Teniendo las nubes de viso arrebol  
marcha a la escuela, la escuela es un sol

Buscando las mieles que da el florestal  
cual turba de abejas, la escuela es un panal

Nido es de zenzontles polluelos cantad, cantad  
la escuela es un nido marchad, marchad.